

**¿Cómo crear planes de suscripción desde tu Panel?**

Dirígete a la sección **Suscripciones**, ubicada en el menú de **CulqiPanel**. Luego, selecciona **Crear plan**.

**Culqi**  
Comercio E.I.R.L.  
CulqiOnline  
Cambiar comercio

Resumen  
Ventas  
Abonos  
Controversias

**Suscripciones**

Suscriptores  
Tarjetas guardadas  
Lista negra  
Mi Comercio  
Desarrollo

AB Nombre usuario  
Cargo del usuario

### Planes

+ Crear plan

Nombre plan, Código plan 🔍 Desde 📅 → Hasta 📅 Estado ▼ 🗑️ Limpiar filtros

#### Lista de planes

Suscriptores activos dentro de este plan 📄 Descargar

Nombre plan	Código de plan	Fecha de creación	Monto	Suscriptores	Estado	Más opciones
Full Access x3 meses	Full3	21/06/2020 12:45:07	S/ 25.00	21	Activo	⋮
Full Access x6 meses	Full6	21/06/2020 12:45:07	S/ 125.00	12	Activo	⋮
Full Access x12 meses	Full12	21/06/2020 12:45:07	S/ 312.00	32	Inactivo	⋮
Plan mensual nuevo	Planmensual	21/06/2020 12:45:07	S/ 232.00	15	Activo	⋮
Plan mensual 2022	Plan2022men	21/06/2020 12:45:07	S/ 25.00	87	Activo	⋮
Full Access 2022	Plan2022	21/06/2020 12:45:07	S/ 235.00	2	Activo	⋮
Full Access 2021	Full21	21/06/2020 12:45:07	S/ 255.00	100	Activo	⋮
Full Access 2022 2.0	Full2.0	21/06/2020 12:45:07	S/ 255.00	0	Activo	⋮
Full Access 2021 NUEVO	Fullnuevo	21/06/2020 12:45:07	S/ 255.00	0	Inactivo	⋮
Full Access prueba	Fullprueba	21/06/2020 12:45:07	S/ 125.00	9	Inactivo	⋮

Filas 10 ▼

1 2 3 4 5 ... 10 >

Ahí podrás **crear tu plan** llenando los campos requeridos.

**Culqi**

Comercio E.I.R.L.  
CulqiOnline  
Cambiar comercio

Resumen  
Ventas  
Abonos

**Suscripciones**

Suscriptores  
Tarjetas guardadas  
Lista negra  
Mi Comercio  
Desarrollo

Nombre usuario  
Cargo del usuario

Volver

### Nuevo plan

**Datos del plan**

Nombre del plan  
Suscripción 6m - cafés x mes

Código plan  
Suscri\_6m

Descripción  
Suscripción de café de especialidad, recibe 4 cafés al mes durante 6 meses. Perfecto para los amantes del café. Envíos a toda lima y Perú. Selecciona tu café y un paquete de café recién tostado aparecerá en tu puerta, 180/180

Imagen opcional ⓘ

Cargar archivo

Adjunta o arrastra los archivos aquí

Archivo.pdf

**Configuración**

Moneda  
S/

Monto  
50

Frecuencia  
Mensual

Fecha de cobro  
Día de registro del suscriptor

Cantidad de cobros  
2  Ilimitados

Opciones avanzadas ^

**Configuración de periodos**

Periodo de prueba ⓘ

Frecuencia  
Mensual

Cantidad  
Ej. 7

Periodo con descuento ⓘ

Periodo con cargo adicional ⓘ

**Campos adicionales ⓘ**

+ Agregar campo

Volver

Crear plan

- 1 Configura los **datos básicos** de tu plan como nombre, código, una breve descripción y, si deseas, puedes **agregar una imagen**.

Culqi

Comercio E.I.R.L.  
CulqiOnline

Cambiar comercio

Ventas

Abonos

Contracargos

Mi Comercio

Suscripciones

Planes

Suscriptores

Desarrollo

Volver

Nuevo plan

1

### Datos del plan

Nombre del plan

Plan básico nutrición

Código plan

Plan\_básico

Descripción

Suscripción para acceder al menú básico nutricional.

180/180

Imagen opcional ⓘ

Cargar archivo

Adjunta o arrastra los archivos aquí

Archivo.pdf 🗑️

- 2 Configura el monto del plan: puede ser en **soles o dólares**.
- 3 Elige la frecuencia. Te ofrecemos planes **diarios, semanales, mensuales, trimestrales, semestrales o anuales**.
- 4 Configura la cantidad de cobros. Puede ser **limitados o ilimitados**.

**Nuevo plan**

**Datos del plan**

Nombre del plan  
Suscripción 6m- cafés x mes

Código plan  
Suscri\_6m

Descripción  
Suscripción de café de especialidad, recibe 4 cafés al mes durante 6 meses. Perfecto para los amantes del café. Envíos a todo Lima y Perú. Selección tu café y un paquete de café recién tostado aparecerá en tu puerta. 180/180

Imagen opcional ⓘ  
Cargar archivo

**Vista previa**  
Esta es la vista de como verá la suscripción tu cliente cuando se registre a tu plan

**Cafeteína**

Suscripción 6m - cafés x mes  
Suscripción de café de especialidad, recibe 4 cafés al mes durante 6 meses. Perfecto para los amantes del café. Envíos a todo Lima y Perú. Selección tu café y, un paquete de café recién tostado aparecerá en tu puerta, tal como te gusta.

Total S/ 50.00

Se te cobrará de manera «frecuencia», los días «facturación» por «cobros» «frecuencia».

Completa tus datos para continuar con tu suscripción:

Nombre  
Apellido  
Celular  
Dirección  
Ciudad

Continuar

**Configuración**

Moneda S/ ▼ Monto 50

**2**

Frecuencia Mensual ▼

Fecha de cobro ⓘ  
Día de suscripción

**3**

Cantidad de cobros 2  Ilimitados

**4**

Volver Crear plan

- 5 Si necesitas agregar la opción de días de **prueba y promociones**, puedes hacerlo desde nuestra sección **Opciones avanzadas**.

**Culqi**  
Comercio E.I.R.L.  
CulqiOnline  
Cambiar comercio

Resumen  
Ventas  
Abonos  
Controversias  
Suscripciones  
Planes  
Suscriptores  
Tarjetas guardadas  
Lista negra  
Mi Comercio  
Desarrollo

Volver

### Nuevo plan

**Datos del plan**

Nombre del plan  
Suscripción 6m - cafés x mes

Código plan  
Suscri\_6m

Descripción  
Suscripción de café de especialidad, recibe 4 cafés al mes durante 6 meses. Perfecto para los amantes del café. Envíos a todo lima y Perú. Selecciona tu café y un paquete de café recién tostado aparecerá en tu puerta. 180/180

Imagen opcional ⓘ  
Cargar archivo  
Adjunta o arrastra los archivos aquí  
Archivo.pdf

**Configuración**

Moneda: S/ | Monto: 50

Frecuencia: Mensual

Fecha de cobro: Dia de registro del suscriptor

Cantidad de cobros: 2  Ilimitados

Opciones avanzadas ^

**Más opciones** ^

Periodo de prueba ⓘ

Promoción ⓘ

Volver | Crear plan

6 Si seleccionas **periodo de prueba**, le brindarás a tu cliente un periodo **sin cobro**. **La duración la defines tú.**

*Por ejemplo, si eres una empresa de streaming, podrías entregar 1 mes de prueba gratis para que conozcan tu servicio.*

**Culqi**

Comercio E.I.R.L.  
CulqiOnline

Cambiar comercio

Resumen

Ventas

Abonos

Controversias

Suscripciones

Planes

Suscriptores

Tarjetas guardadas

Lista negra

Mi Comercio

Desarrollo

Nombre usuario  
Cargo del usuario

Volver

### Nuevo plan

**Datos del plan**

Nombre del plan  
Suscripción 6m - cafés x mes

Código plan  
Suscri\_6m

Descripción  
Suscripción de café de especialidad, recibe 4 cafés al mes durante 6 meses. Perfecto para los amantes del café. Envíos a todo lima y Perú. Selecciona tu café y un paquete de café recién tostado aparecerá en tu puerta, 180/180

Imagen opcional ⓘ

Cargar archivo

Adjunta o arrastra los archivos aquí

Archivo.pdf

**Configuración**

Moneda: S/ Monto: 50

Frecuencia: Mensual

Fecha de cobro: Dia de registro del suscriptor

Cantidad de cobros: 2  Ilimitados

Opciones avanzadas ^

**Configuración de periodos**

Periodo de prueba ⓘ

Frecuencia: Mensual Cantidad: Ej. 7

Periodo con descuento ⓘ

Periodo con cargo adicional ⓘ

Volver Crear plan

- 7 Si seleccionas **periodo con descuento**, podrás aplicar una promoción al plan base. Este monto lo decides tú y puede durar la cantidad de periodos de decidas.

También podrás configurar el concepto por el cual se aplica esta promoción **(a)**

*Por ejemplo, si eres un negocio que vende café, puedes ofrecer el primer mes con descuento de S/20 como promoción a nuevos usuarios.*

### Configuración de periodos

Periodo de prueba ⓘ

7 Periodo con descuento ⓘ

Monto Frecuencia Cantidad

Ej. S/ 20 Mensual Ej. 7

Nombre

Ej: Cobro de equipo  Nombre personalizado **(a)**

Periodo con cargo adicional ⓘ

Campos adicionales ⓘ

+ Agregar campo

- 8 Si seleccionas **periodo con cargo adicional**, podrás incluir un monto adicional al plan base por el concepto que decidas. Este cargo puede durar la cantidad de periodos de desees.

También podrás configurar el concepto por el cual se aplica este cargo adicional **(a)**

*Por ejemplo, si vendes equipos celulares, puedes cobrar el monto del plan y el alquiler del equipo en un solo pago.*

### Configuración de periodos

Periodo de prueba ⓘ

Periodo con descuento ⓘ

8 Periodo con cargo adicional ⓘ

Monto Frecuencia Cantidad

Ej. S/ 20 Mensual Ej. 7

Nombre

Ej: Cobro de equipo  Nombre personalizado **(a)**

Campos adicionales ⓘ

+ Agregar campo

9 Si lo requieres, puedes agregar **hasta 3 campos adicionales** para capturar información importante de tu cliente.

*Por ejemplo, si para tu comercio es importante obtener el DNI de tu comprador, lo puedes agregar en la sección de campo adicional.*

- Header:** Culqi logo, "Comercio E.I.R.L. CulqiOnline", and a "Cambiar comercio" button.
- Left Sidebar:** A navigation menu with options: Resumen, Ventas, Abonos, Controversias, Suscripciones (highlighted), Planes, Suscriptores, Tarjetas guardadas, Lista negra, Mi Comercio, and Desarrollo.
- Main Content Area:**
  - Nuevo plan:** Title and a "Volver" button.
  - Datos del plan:** Fields for "Nombre del plan" (Suscripción 6m - cafés x mes), "Código plan" (Suscri\_6m), and "Descripción" (Suscripción de café de especialidad, recibe 4 cafés al mes durante 6 meses. Perfecto para los amantes del café. Envíos a todo lima y Perú. Selecciona tu café y un paquete de café recién tostado aparecerá en tu puerta, 180/180).
  - Imagen opcional:** A dashed box for uploading an image, with a "Cargar archivo" button and instructions: "Adjunta o arrastra los archivos aquí Archivo.pdf".
  - Configuración:** Fields for "Moneda" (S/), "Monto" (50), "Frecuencia" (Mensual), "Fecha de cobro" (Dia de registro del suscriptor), and "Cantidad de cobros" (2, with an "Ilimitados" checkbox).
  - Opciones avanzadas:** A section with expandable options.
  - Configuración de periodos:** Fields for "Periodo de prueba" (checked), "Frecuencia" (Mensual), and "Cantidad" (Ej. 7). Below are checkboxes for "Periodo con descuento" and "Periodo con cargo adicional".
  - Campos adicionales:** A section with an "Agregar campo" button.
- Bottom Right Callout:** A "Nuevo campo" dialog box with a close button (X). It contains the text: "Recuerda que este campo será capturado al momento que tu cliente se registre en tu plan." Below this are input fields for "Nombre" (Código de Socio), "Tipo" (Selecciona), "Números", and "Texto" (Números y Texto). At the bottom are "Volver" and "Crear plan" buttons.

**10** Podrás ir viendo en vivo la configuración de tu plan en nuestra sección **Vista previa**.

**Culqi**  
Comercio E.I.R.L.  
CulqiOnline  
Cambiar comercio

Ventas  
Abonos  
Contracargos  
Mi Comercio  
Suscripciones  
Planes  
Suscriptores  
Desarrollo

**Nuevo plan**

**Datos del plan**

Nombre del plan: Suscripción 6m- cafés x mes

Código plan: Suscri\_6m

Descripción: Suscripción de café de especialidad, recibe 4 cafés al mes durante 6 meses. Perfecto para los amantes del café. Envíos a todo lima y Perú. Selecciona tu café y un paquete de café recién tostado aparecerá en tu puerta.

Imagen opcional: Cargar archivo. Adjunta o arrastra los archivos aquí. Archivo.pdf

**Configuración**

Moneda: S/ Monto: 50

Frecuencia: Mensual

Fecha de cobro: Día de suscripción

Cantidad de cobros: 2  Ilimitados

Más opciones

Periodo de prueba

Promoción

**10**

**Vista previa**

Esta es la vista de como verá la suscripción tu cliente cuando se registre a tu plan

**Cafeteina**

Suscripción 6m - cafés x mes

Suscripción de café de especialidad, recibe 4 cafés al mes durante 6 meses. Perfecto para los amantes del café. Envíos a todo Lima y Perú. Selecciona tu café y, un paquete de café recién tostado aparecerá en tu puerta, tal como te gusta.

Total: S/ 50.00

Se te cobrará de manera <frecuencia>, los días <facturación> por <cobros> <frecuencia>.

Completa tus datos para continuar con tu suscripción:

Nombre

Apellido

Celular

Dirección

Ciudad

Continuar

**11** Finalmente, podrás **crear tu plan** con las condiciones que **seleccionaste.**

**Culqi**

Comercio E.I.R.L.  
CulqiOnline

Cambiar comercio

Resumen

Ventas

Abonos

Controversias

Suscripciones

Planes

Suscriptores

Tarjetas guardadas

Lista negra

Mi Comercio

Desarrollo

Nombre usuario  
Carga del usuario

Volver

### Nuevo plan

#### Datos del plan

Nombre del plan  
Suscripción 6m - cafés x mes

Código plan  
Suscri\_6m

Descripción  
Suscripción de café de especialidad, recibe 4 cafés al mes durante 6 meses. Perfecto para los amantes del café. Envíos a todo lima y Perú. Selecciona tu café y un paquete de café recién tostado aparecerá en tu puerta, 180/180

Imagen opcional ⓘ

Cargar archivo

Adjunta o arrastra los archivos aquí

Archivo.pdf

#### Configuración

Moneda  
S/

Monto  
50

Frecuencia  
Mensual

Fecha de cobro  
Día de registro del suscriptor

Cantidad de cobros  
2  Ilimitados

Opciones avanzadas

Volver

Crear plan

**11**

**¿Cómo comparto  
los planes con  
mis clientes?**

## 12 Podrás compartir el plan vía link a través de:

Redes sociales

Correo

Enlace donde tú prefieras

**Nuevo plan**

¡Tu plan fue creado con éxito!  
Empieza a ganar suscriptores compartiendo el link:

[suscripciones.culqi.com/piopweirwr](https://suscripciones.culqi.com/piopweirwr) Copiar

WhatsApp Correo Messenger Instagram

Plan mensual 2022	Planes
Monto S/ 50.00	Descripción Plan mensual menú completo con postres, verano 2022. Incluye deli...

**Datos de cobro**

Frecuencia Mensual	Fecha de cobro Día de suscripción
Cantidad de cobros 6	Periodo de prueba 7 días

Nuevo plan Finalizar

12

Si deseas compartir un plan que ya creaste, anda a la sección **Planes** y selecciona en los 3 puntos la opción **Compartir**.

**Culqi**  
Comercio E.I.R.L.  
CulqiOnline  
Cambiar comercio

Resumen  
Ventas  
Abonos  
Controversias  
Suscripciones  
**Planes**  
Suscriptores  
Tarjetas guardadas  
Lista negra  
Mi Comercio  
Desarrollo

Nombre usuario  
Cargo del usuario

### Planes

+ Crear plan

Nombre plan, Código plan 🔍 Desde 📅 → Hasta 📅 Estado ▾ 🗑️ Limpiar filtros

Lista de planes 📄 Descargar

Nombre plan	Código de plan	Fecha de creación	Monto	Suscriptores ⓘ	Estado	Más opciones
Full Access x3 meses	Full3	21/06/2020 12:45:07	S/ 25.00	21	● Activo	⋮
Full Access x6 meses	Full6	21/06/2020 12:45:07	S/ 125.00	12	● Activo	⋮
Full Access x12 meses	Full12	21/06/2020 12:45:07	S/ 312.00	32	● Inactivo	⋮
Plan mensual nuevo	Planmensual	21/06/2020 12:45:07	S/ 232.00	15	● Inactivo	🔗 Compartir plan
Plan mensual 2022	Plan2022men	21/06/2020 12:45:07	S/ 25.00	87	● Ac	✎ Editar
Full Access 2022	Plan2022	21/06/2020 12:45:07	S/ 235.00	2	● Ac	✔ Activar
Full Access 2021	Full21	21/06/2020 12:45:07	S/ 255.00	100	● Ac	🗑️ Eliminar
Full Access 2022 2.0	Full2.0	21/06/2020 12:45:07	S/ 255.00	0	● Borrador	⋮
Full Access 2021 NUEVO	Fullnuevo	21/06/2020 12:45:07	S/ 255.00	0	● Borrador	⋮
Full Access prueba	Fullprueba	21/06/2020 12:45:07	S/ 125.00	9	● Inactivo	⋮

Filas 10 ▾ 1 2 3 4 5 ... 10 >

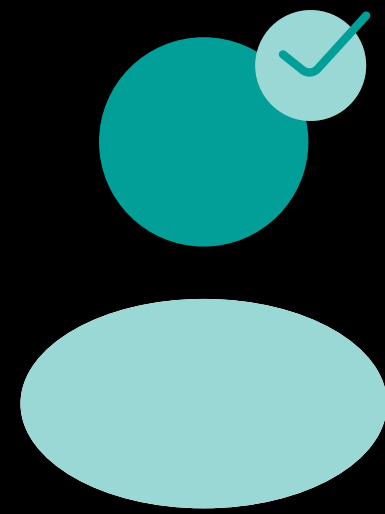

¿Cómo se **suscriben**  
**mis clientes?**

| Tus clientes **recibirán el link** de la suscripción.

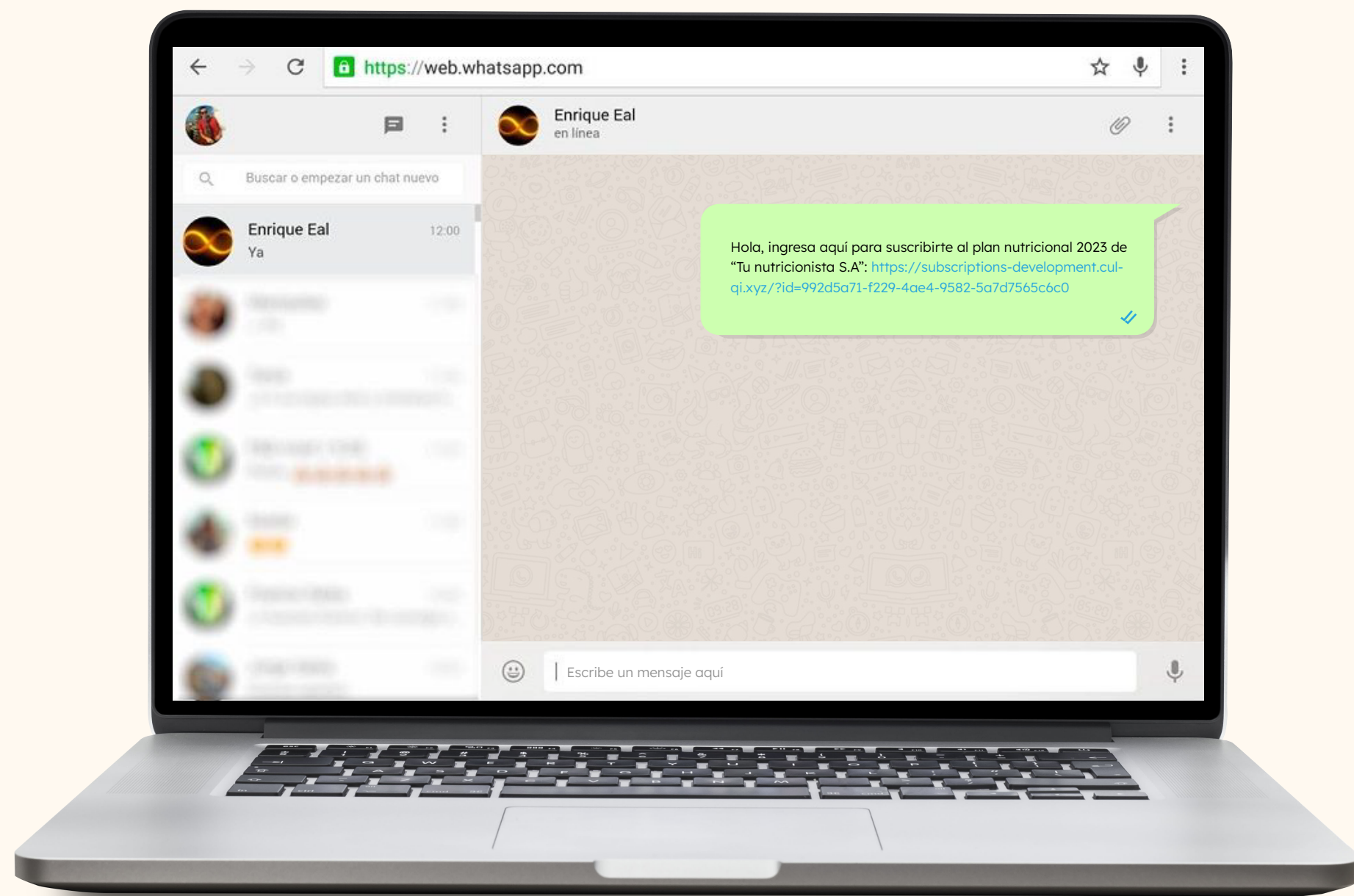

| Deberán ingresar sus **datos personales**.

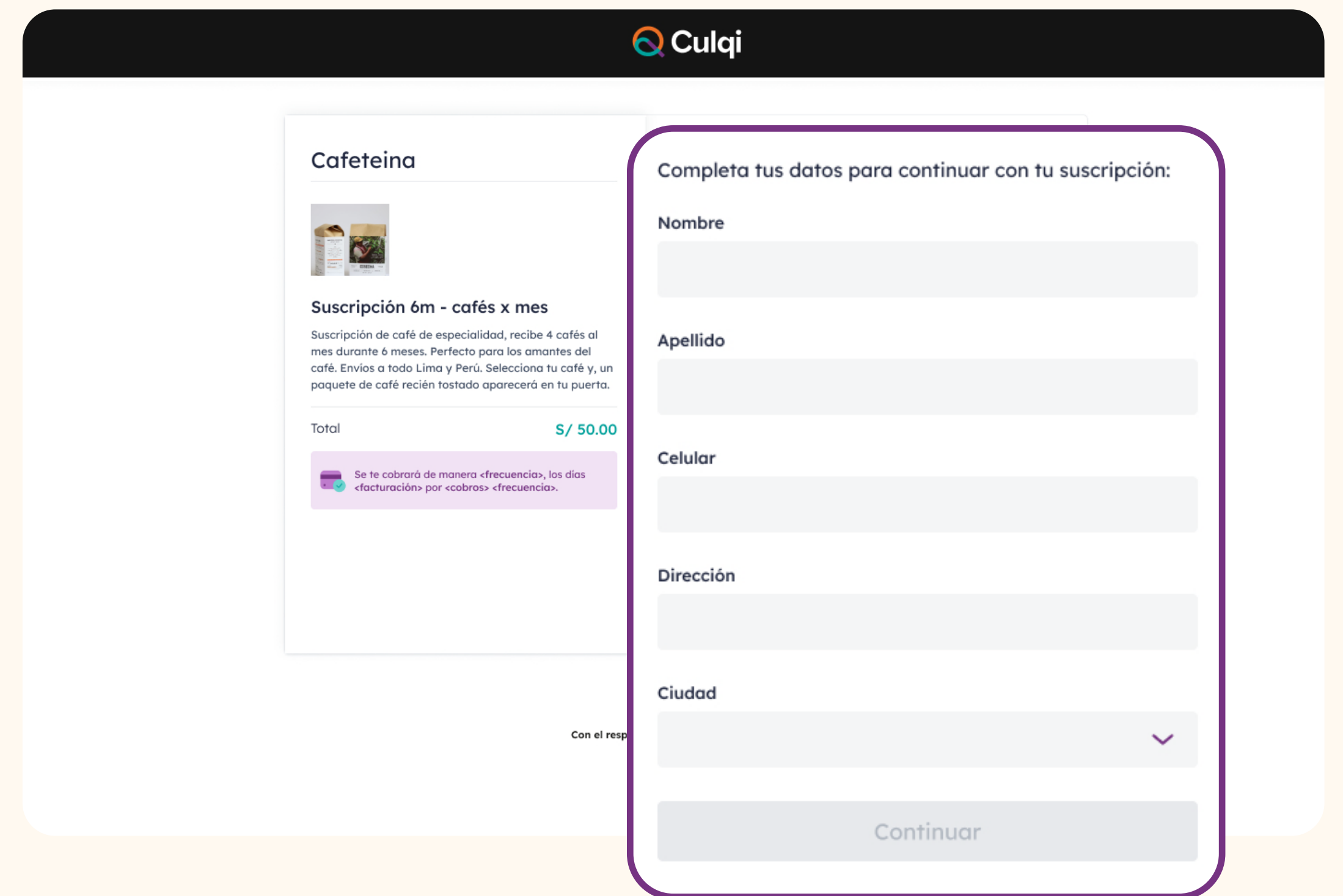

Se mostrará la información del plan al que se están suscribiendo para **mayor seguridad**.

# Conoce nuestros planes

Conoce nuestros planes y cual es la mejor opción para ti

**Plan Básico**

**Suscribirse**

**Plan Medio**

**Suscribirse**

**Plan Premium**

**Suscribirse**

| Si tienes una web, también puedes usar el link de suscripción para colocarlo dentro de botones que direccionen a tus clientes a tus planes de suscripción directamente.

Tus clientes deberán ingresar los **datos de la tarjeta** desde la cual se debitará la suscripción y luego dar click en el **botón de Suscribirme**.

- Número de tarjeta:** A large text input field.
- Vencimiento:** A text input field with the placeholder 'MM/AA'.
- Código de seguridad:** A text input field with the placeholder 'CVV'.
- Correo electrónico:** A text input field with the placeholder 'correo@electronico.com'.
- Suscribirme:** A large, light gray button.
- Security:** A lock icon followed by the text 'Compra segura con PCI y Verified by VISA'.
- Footer:** The text 'Powered by Culqi' with the Culqi logo, and below it, 'Con el respaldo de CREDICORP'.

The background shows a blurred checkout page with a sidebar containing a 'Suscripción' section and a 'Total' section.

| Finalmente, tus clientes verán la **pantalla de suscripción exitosa.**

También se enviará la **confirmación por mail.**

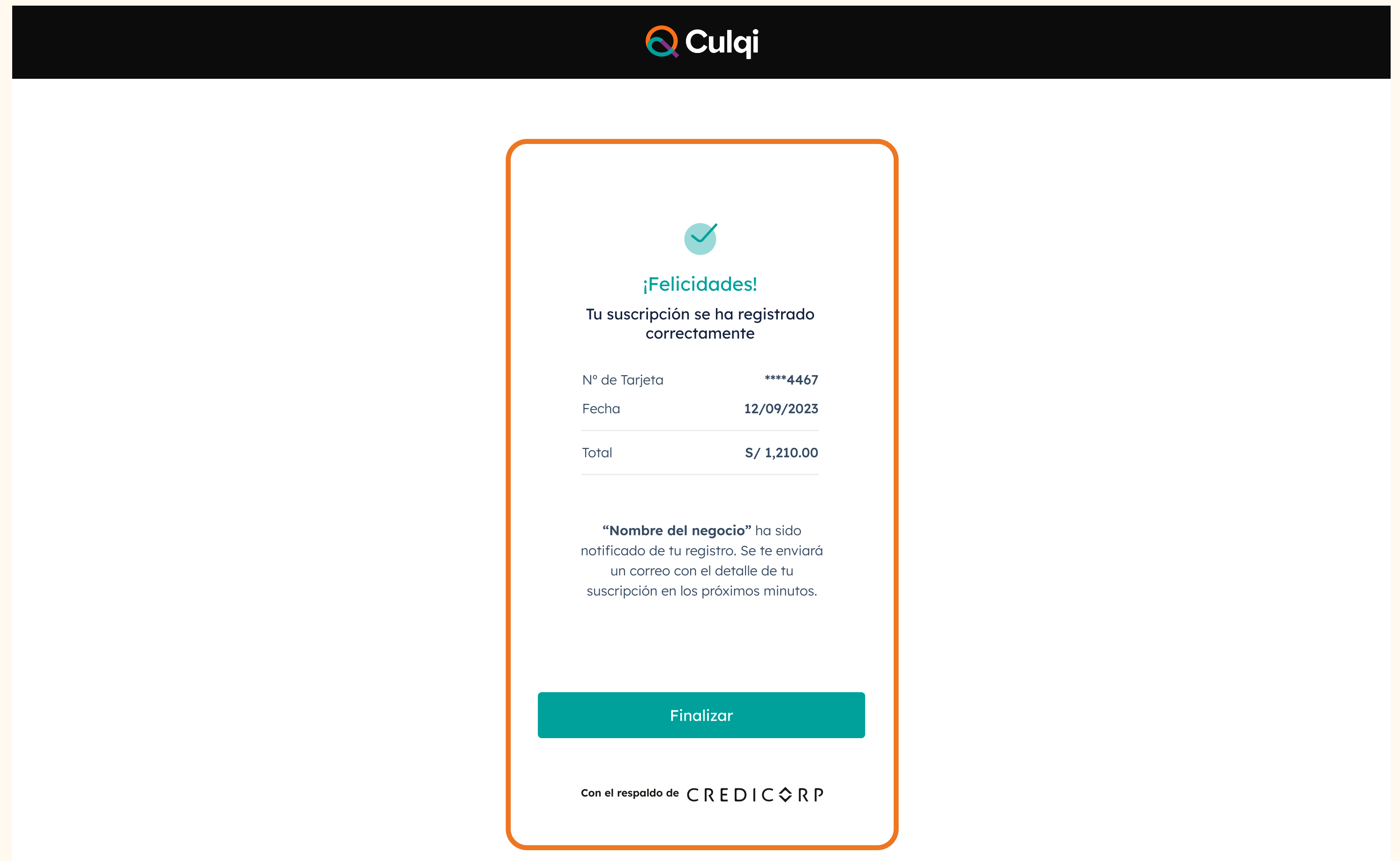

**Culqi**

¡Felicidades!  
Tu suscripción se ha registrado correctamente

N° de Tarjeta	****4467
Fecha	12/09/2023
Total	S/ 1,210.00

“Nombre del negocio” ha sido notificado de tu registro. Se te enviará un correo con el detalle de tu suscripción en los próximos minutos.

Finalizar

Con el respaldo de CREDICORP

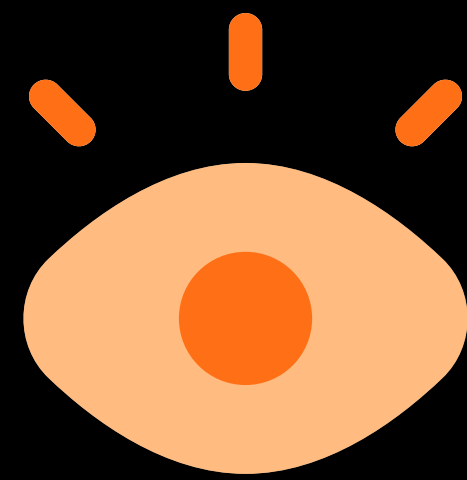

**¿Cómo hacer  
seguimiento de  
tus suscriptores?**

En la **sección Suscriptores** podrás visualizar:

- A** Detalle de **suscriptores**.
- B** Estado de **suscripción**.
- C** Última transacción y **su estado**.
- D** **Botón de descarga** de la información que necesites.

**Suscriptores**

@gmail.com | Desde | Hasta | Estado suscripción | Limpiar filtros

Resultados de búsqueda

Nombre cliente	Correo	Nombre plan	Última transacción	Estado transacción
Carla Fernandez	carlafernandez@gmail.com	Plan verano 2023	21/06/2020 12:45:07	Exitosa
Carla Dalila Wool	carla.dalila@gmail.com	Plan verano 2023	21/06/2020 12:45:07	Exitosa
Veronica Hurtado	vhurtado@hotmail.com	Plan nuevo 30dsct 23	21/06/2020 12:45:07	Exitosa
Renzo Valdivia	renzovaldivia@gmail.com	Plan nuevo 30dsct 23	21/06/2020 12:45:07	Rechazada
Maria Lavalle	marialavalle@gmail.com	Plan nuevo 50dsct	21/06/2020 12:45:07	Exitosa
Carla Fernandez	carlafernandez@gmail.com	Plan nuevo 50dsct	21/06/2020 12:45:07	Exitosa

Filas 10

Nombre usuario | Cargo del usuario

¿Qué **notificaciones**  
recibe mi cliente?

# Tenemos notificaciones 360°

**Suscripción exitosa**

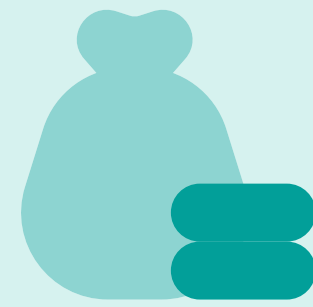

**Cobro exitoso**

**Fallo en el cobro**

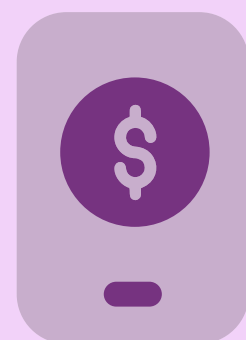

**Actualización medio de pago**

**Cancelación de su suscripción**

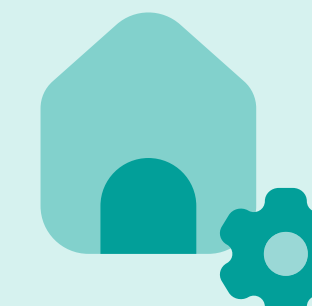

**Modificación suscripción**

**¿Cómo tener *suscripciones* usando nuestra API?**

# Renovamos nuestras suscripciones

Documentación actualizada en nuestro Culqidocs versión Suscripciones API 2.0v.

Personaliza tus suscripciones como lo desees usando nuestra API.

Notificaciones a través de webhooks actualizados.

Equipo de integraciones Culqi disponible para brindar soporte en integración.

Revisa nuestra demo **AQUÍ**

# ¡Únete a nosotros y suscribe a tus clientes!

Obtén **nuestras suscripciones** vía panel o usando nuestra API.

Acepta pagos con **tarjetas nacionales e internacionales**.

Automatiza tus **cobros**.

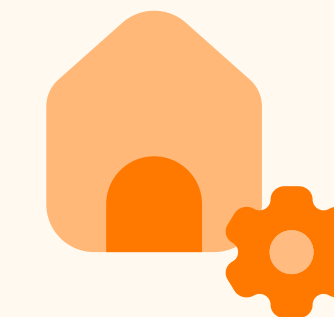

**Gestiona** todo desde nuestro **CulqiPanel**.

Crea **planes ilimitados**.

Cuenta con la **seguridad 3DS**.

Úsalo desde **web o celular**.

**¡Atrévete a más con nosotros!**

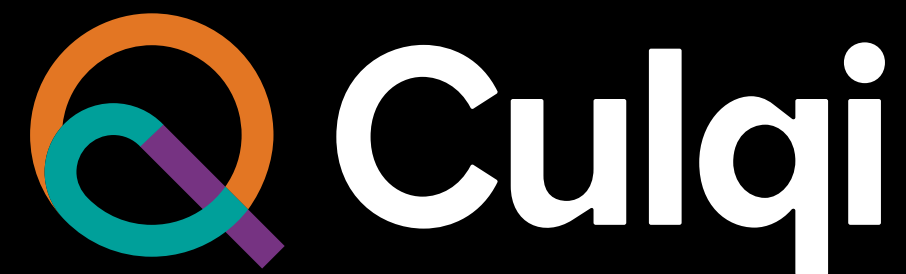

La **solución** para ampliar  
tus **medios de pago**